

Idestrup Lokalhistoriske Arkiv

Idestrup

Adresse: Tangetvej 10 Byggeår: 1910
Matr.nr.: 1h (+1g sammenlagt til 1h) Vurdering: 520.000 (2020)
BFE-nr.: 3130763

Adkomster

1910	Sognepræst Th. Helvig	
1910 - 1910	Brødkusk Edvard Petersen	på 1g
1910 - 1914	Gårdejer Lauritz Petersen	på 1g
1914 - 1941	Brødkusk Edvard Petersen	på 1g
1910	Foreningen til opkøb og udstykning af landejendomme i Maribo Amt	på 1h
1910 - 1941	Brødkusk Edvard Petersen	på 1h
1941 - 1986	Poul Hovmand	på 1g + 1h nu sammenlagt til 1h
1986 - 1987	Susanne Andersen og Per Martinsen	
1987 - 1990	Per Martinsen	
1990 - 2020	Karin Kristensen	
2020 -	Mark Hagstrøm (huset udlejes)	

Parcellerne i 1910 udstykket fra præstegårdsjorden af sognepræsten med bemyndigelsen fra Ministeriet for Kirke og Undervisning.

1910 - 1948 Huset bliver lejet ud 1948 -1956 Gudrun og Jørgen Hovmand 1956 - Marie og Poul Hovmand



Idestrup Lokalhistoriske Arkiv

Idestrup

Adresse: Tangetvej 12A Byggeår: 1908
Matr.nr.: 1i Vurdering: 893.000 (2020)
BFE-nr.: 3130764

Adkomster

1910	Sognepræst Th. Helvig
1910 - 1910	Foreningen til opkøb og udstykning af landejendomme i Maribo Amt
1910 - 1925	Hans Christian Christensen
1925 - 1926	Gdr Richard Boesen
1926 - 1928	Parcellist Johan Marius Thellemann
1928 - 1929	Enkefru Kirstine Olsen
1929 - 1931	Landmand Hans Anders Olaf Bertelsen (Horbelev)
1931 - 1936	Landmand Oluf Richard Hansen (Grænge)
1936 - 1986	Landmand Knud Kristoffersen
1986 - 1987	Kirstine Kristoffersen
1987 -	Finn Børresen

Parcellen i 1910 udstykket fra præstegårdsjorden af sognepræsten med bemyndigelsen fra Ministeriet for Kirke og Undervisning.



Idestrup Lokalhistoriske Arkiv

Idestrup

Adresse: Tangetvej 12B

Byggeår: 2003

Matr.nr.: 1da

Vurdering: 1.150.000

BFE-nr.: 8860418

Adkomster

- 1956

1956 - 2017 Jørgen Strange Hovmand

2017 - 2019 Maria og Camo Krog

2019 - Camillo illKrog

Bemærkninger:



Idestrup Lokalhistoriske Arkiv

Idestrup

Adresse: Tangetvej 14 Byggeår: 1936
Matr.nr.: 1m (+1k sammenlagt m 1m) Vurdering: 620.000 (2020)
BFE-nr.: 3130767

Adkomster

1910	Sognepræst Th. Helvig
1910 - 1910	Foreningen til opkøb og udstykning af landejendomme i Maribo Amt
1910 - 1918	Maltgører Poulsens enke Hanne Margrethe f. Nielsen
1918 - 19?	Gdr. Laurits Petersen
19? 1929	Olaf Toxværd
1929 - 1940	Husejer Frederik A Larsen
1940 - 2002	Kommunekasserer Hans Ove Sommer Nielsen
2002 -	Annie og Otto Marcus Lærche Andersen

Parcellen 1k i 1910 udstykket fra præstegårdsjorden af sognepræsten med bemyndigelsen fra Ministeriet for Kirke og Undervisning.



Idestrup Lokalhistoriske Arkiv

Idestrup

Adresse: Tangetvej 16 Byggeår: 1932
Matr.nr.: 5au og 5bt Vurdering: 780.000 (2020)
BFE-nr.: 3131044

Adkomster

- 1923 Karl Andersen
1923 - 1926 Murer Frantz Edvard Petersen
1926 - 1928 Skomager Hans Hansen
1928 - 1936 Arbejdsmand Axel Hansen, Tjæreby Tang
1936 - 1943 Vognmand Oluf Richard Hansen
1943 - 1943 Ejner Sørensen
1943 - 1958 Vognmand Ejvind Rasmussen
1958 - 1964 Edith Rasmussen (enke efter Ejvind rasmussen)
1964 - Vognmand Børge Schütt

Bemærkninger: Udstykket fra 5a i 1923



Idestrup Lokalhistoriske Arkiv

Idestrup

Adresse: Tangetvej 20A Byggeår: 1958
Matr.nr.: 5bq og 5bu Vurdering: 540.000 (2020)
BFE-nr.: 3131065 og 3131069

- 1952	Ville Christensen	på 5bq
1952 - 1972	Andelselskabet Idestrup Frostbox	på 5bq
1972 - 1982	Driftleder Hans Tellerup	på 5bq
- 1958	Installatør Kaj Christensen	på 5bu
1958 - 1982	Savværksejer Hans L. Tellerup	på 5bu
1982 - 1982	Judith og Finn Rasmussen	på begge
1982 - 1987	Tina Mikkelsen og Carsten Jørgensen	
1987 - 2000	John Danielsen	
2000 - 2003	Maria Christina Jakobsen og Jim Gram Jakobsen	
2003 - 2017	Kaj Ove Henriksen	
2017 -	Belinda og Kim Guldborg Lauridsen	

Idestrup Frostbox nedlægges i 1972 og 5bq bliver inddraget som en del af Tangetvej 20.



Idestrup Lokalhistoriske Arkiv

Idestrup

Adresse:	Tangetvej 20B	Byggeår:	1969/2000
Matr.nr.:	5bh	Vurdering:	3.400.000 (2020)
BFE-nr.:	8380817		

- 1945	K Andersen
1945 - 1951	Savværksejer Chr. Christensen
1951 - 1953	Savværksforpagter Ville Christensen
1954 - 1957	Installatør Kaj Christensen og fabrikant Harald Christensen
1957 - 1960	Installatør Kaj Christensen
1960 - 1982	Idestrup Savværk A/S
1982 - 1999	Judith og Finn Rasmussen
1999 - 2014	IDESTRUP HOLDING ApS
2014 - 2017	IDESTRUP TØMMERHANDEL A/S
2017 -	Labeco Ejendomme ApS

Som listen over adkomster fortæller, har der tidligere været savværk på adressen. Se billede af dette på næste side.

Nu er der lagerhaller, oprindeligt til Idestrup Trælast, nu for et entreprenørfirma.



Idestrup Lokalhistoriske Arkiv

Idestrup

Adresse: Tangetvej 20B



Idestrup Lokalhistoriske Arkiv

Idestrup

Adresse: Tangetvej 21 Byggeår: 1910
Matr.nr.: 1f Vurdering: 820.000 (2020)
BFE-nr.: 9065814

1910	Sognepræst Th. Helvig
1910 - 1910	Foreningen til opkøb og udstykning af landejendomme i Maribo Amt
1910 - 1924	Ole Peder Pedersen Hovmand
1924 - 1956	Povl Pedersen Hovmand
1956 - 2001	Jørgen Hovmand
2001 - 2002	Niels Kimer
2002 -	Bettina Hviid Lidström

Parcellen i 1910 udstykket fra præstegårdsjorden af sognepræsten med bemyndigelsen fra Ministriet for Kirke og Undervisning.

Niels Kimer lægger jorden ind under gården i Tjæreby og sælger bygningerne



Idestrup Lokalhistoriske Arkiv

Idestrup

Adresse: Tangetvej 23

Ane og Laurits Pedersens guldbryllup 1938



Idestrup Lokalhistoriske Arkiv

Idestrup

Adresse: Tangetvej 25 Byggeår: 1913
Matr.nr.: 1cu Vurdering: 1.050.000 (2020)
BFE-nr.: 3130852

1913 - 1967 Ingeborg og Ole Peter Belling
1967 - 1972 Vagn Belling
1972 - 1980 Sydfalster Kommune
1980 - 2008 Vagn Belling
2008 - Karina og Kasper Lund Jakobsen

Bemærkninger: I 1972 køber Sydfalster Kommune ejendommen og udstykker jorden. I 1980 køber Vagn Belling Bygningerne tilbage.

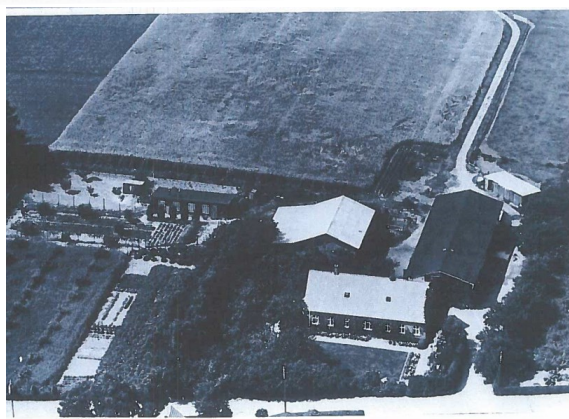

Idestrup Lokalhistoriske Arkiv

Idestrup

Adresse: Tangetvej 27 Byggeår: 1910/1998
Matr.nr.: 1d Vurdering: 910.000 (2020)
BFE-nr.: 3130761

1910	Sognepræst Th. Helvig
1910 - 1910	Foreningen til opkøb og udstykning af landejendomme i Maribo Amt
1910 - 1935	Tømrer Olaf Toxværd
1935 - 1936	Gdr. Christian Kragh
1936 - 1973	Landmand Niels Viktor Hansen
1973 - 1993	Dorthea Kirstine Hansen (Enke efter Niels Viktor Hansen)
1993	Irena Targonska og Kazimierz Targonski

Parcellen i 1910 udstykket fra præstegårdsjorden af sognepræsten med bemyndigelsen fra Ministriet for Kirke og Undervisning.



Idestrup Lokalhistoriske Arkiv

Idestrup

Adresse: Tangetvej 27A

Byggeår: 1975

Matr.nr.: 1ch

Vurdering: 770.000 (2020)

BFE-nr.: 3130840

- 1973	Murermester Bent Hansen
1973 - 1982	Marianne og Bjarne Ahrendt
1982 - 1984	Susanne Hansen og Bjarne Nielsen
1984 - 1995	Karen og Peter Risager
1995 - 1997	Gitte Clausen og Johnny Ellehave
1997 -	Winnie Jensen og Rene Pedersen

Bemærkninger:



Idestrup Lokalhistoriske Arkiv

Idestrup

Adresse:	Tangetvej 27B	Byggeår:	1973
Matr.nr.:	1cg	Vurdering:	900.000 (2020)
BFE-nr.:	3130839		

- 1973	Dorthea K E Hansen
1973 - 1991	Murermester Bent Hansen
1991 - 2011	Kirsten Hansen (enke efter Bent Hansen)
2011 - 2019	Stefanie Kauschwitz Bruhn og Daniel Kauschwitz Krøyer
2019 - 2024	Josephine Elsborg Honoré og Tommy Elsborg Honoré
2024 -	Person med navne- og adressebeskyttelse

Bemærkninger:



Idestrup Lokalhistoriske Arkiv

Idestrup

Adresse: Tangetvej 29 Byggeår: 1917
Matr.nr.: 5ah Vurdering: 420.000 (2020)
BFE-nr.: 3131031

1912 - 1918 Gdr Ole Hansen, gdr M P Krog, købm Valdemar Larsen, sognefoged Hans Nielsen,
gdr Christian Nielsen
1918 - 1936 Arb.mand Frederik Adolf Larsen
1936 - 1947 Bestyrer Hans O A Berthelsen
1947 - 1954 Parcellist Hans Jørgen Larsen
1954 - 1996 Kontrolassistent Evald Sørensen
1996 - 2005 Inge Bonde Sørensen (enke efter Evald Sørensen)
2005 - Jens Bille Hansen

Bemærkninger: Huset var oprindeligt bygget som modtager bolig til roepiger som kom her til Danmark fra Polen



Idestrup Lokalhistoriske Arkiv

Idestrup

Adresse: Tangetvej 31

Byggeår: 1931/1981

Matr.nr.: 5aø og 5ba

Vurdering: 820.000

BFE-nr.: 3131049 og 3131050

- 1929	Ole Peter Belling
1929 - 1969	Tromlefører Christian Christensen
1969 -	Egon Hansen og Karen Marcussen

Bemærkninger:



Idestrup Lokalhistoriske Arkiv

Idestrup

Adresse:	Tangetvej 33	Byggeår:	1947
Matr.nr.:	5bk	Vurdering:	200.000 (2020)
BFE-nr.:	3131059		

- 1946	Ole Peter Belling
1946 - 1979	Harald Christensen
1979 - 1981	Peter Bøgh Christensen
1981 - 1982	Finn Rasmussen, Idestrup Trælast
1982 - 1998	Entpr. Henning Pedersen
1998 - 2017	Snedker- tømrermester Lars Kruse
2017 - 2022	Labeco Ejendomme ApS
2022 -	Thomas Rasmussen

Savskærer Harald Christensen byggede ejendommen og begyndte at fabrikere legetøj Hvornår den lukkede vides ikke, men bygningerne står tomme, indtil Lars Kruse køber dem til tømmer værksted og lager i 1998 .



Idestrup Lokalhistoriske Arkiv

Idestrup

Adresse:	Tangetvej 35	Byggeår:	1978
Matr.nr.:	1co og 1cæ	Vurdering:	980.000 (2020)
BFE-nr.:	3130846 og 3130857		

- 1977	Sydfalster Kommune
1977 - 1987	Ole Jacobsen
1987 - 1990	ASX 124545 A/S
1990 - 1999	Maribo Maskincenter
1999 - 2014	IDESTRUP TRÆLASTHANDEL ApS
2014 - 2017	IDESTRUP TØMMERHANDEL A/S
2017 - 2022	Labeco Ejendomme ApS
2022 -	Øernes Dækcenter ApS

Ole Jacobsen bygger og starter værksted for landbrugsmaskiner.

Efter lukning af dette bliver bygningerne lager for Idestrup Trælast. I 1922 bliver der dækcenter.



Idestrup Lokalhistoriske Arkiv

Idestrup

Adresse:	Præstehøjen 1	Byggeår:	1989
Matr.nr.:	1cø	Vurdering:	1.050.000 (2020)
BFE-nr.:	3130858		

- 1987	Sydfalster Kommune
1987 - 1990	Bent Kristensen
1991 -	Susanne Vibeke Koch Svørke og Flemming Sværke

Bemærkninger:



Idestrup Lokalhistoriske Arkiv

Idestrup

Adresse:	Præstehøjen 4	Byggeår:	1977
Matr.nr.:	1ck	Vurdering:	1.750.000 (2020)
BFE-nr.:	3130842		

- 1977	Sydfalster Kommune
1977 - 2008	Entpr Frede Vest Hansen
2008 - 2015	NSL ApS (Niels Skovsmose Larsen)
2015 -	Morten Skovsmose Tewes

Bemærkninger: Beboelse og entreprenørvirksomhed



Idestrup Lokalhistoriske Arkiv

Idestrup

Adresse: Præstehøjen 8

Byggeår: 1978

Matr.nr.: 1cm

Vurdering: 1.100.000

BFE-nr.: 3130844

- 1978 Sydfalster Kommune
1978 - 1998 Vognmand Erik Mortensen
1998 - Jan Mortensen

Bemærkninger: Beboelse og vognmandsvirksomhed



Idestrup Lokalhistoriske Arkiv

Idestrup

Adresse: Præstehøjen 10

Byggeår: 2006

Matr.nr.: 1cx

Vurdering: 940.000 (2020)

BFE-nr.: 3130854

1969 - 2006 Sydfalster Kommune

2006 - 2023 FVH ApS

2023 - Tommy Spuur

Bemærkninger: Garage og lagerhal



Idestrup Lokalhistoriske Arkiv

Idestrup

Adresse: Præstehøjen 11

Byggeår: 2008

Matr.nr.: 1dd

Vurdering: 1.900.000 (2020)

BFE-nr.: 9979491

1978 - 2006 Sydfalster Kommune

2006 - 2019 Claus Prier

2019 - Jannie Boesen Prier

Bemærkninger:



Idestrup Lokalhistoriske Arkiv

Idestrup

Adresse: Præstehøjen 12 Byggeår: 1986-87
Matr.nr.: 1dg Vurdering: 490.000 (2020)
BFE-nr.: 100069240

- 1986 Sydfalster Kommune
1986 - 2014 H & K Petersen Entreprenører A/S
2014 - 2017 LABECO ENTREPRENØR ApS
2017 - 2022 WAX Holding ApS
2022 - 2024 Person med navne- og adressebeskyttelse
2024 - Person med navne- og adressebeskyttelse

Bemærkninger: Garage og lagerbygning



Idestrup Lokalhistoriske Arkiv

Idestrup

Adresse: Præstehøjen 14

Byggeår: 1986-87

Matr.nr.: 1cy

Vurdering: 540.000 (2020)

BFE-nr.: 3130855

- 1986	Sydfalster Kommune
1986 - 2018	Entpr. H & K Petersen
2018 - 2023	WAX Holding ApS
2023 -	Camillo Krog Invest ApS

Bemærkninger: Garage og Lagerhal



Idestrup Lokalhistoriske Arkiv

Idestrup

Adresse:	Sildestrup Øvej 2A	Byggeår:	1880, 1978, 1980
Matr.nr.:	21 og 5h	Vurdering:	2.850.000 (2020)
BFE-nr.:	3131001 og 3131226		

- 1903	Møller Knud Olsen
1903 - 1951	Idestrup Andelsbageri og Mølle
1951 - 1961	Bagermester Carl Rasmussen
1961 - 1976	Hans Tellerup
1976 - 1999	Finn Rasmussen
1999 - 2014	IDESTRUP HOLDING ApS
2014 - 2017	IDESTRUP TØMMERHANDEL A/S
2017 - 2020	J.J. PROJEKT 3 ApS
2020 -	Labeco Ejendomme ApS

Sildestrup Øvej 2 var oprindelig Mølle med Bageri og Brødudsalg. Se billeder af denne på næste side.

I 1976 køber Finn Rasmussen bygningen og åbner i første omgang Ide-Termo og senere Idestrup Trælsthhandel. Denne er nu nedlagt og bygningerne er købt af entreprenørfirma Labeco. Forretningslokalet er udlejet til netbutikken Lille Per Seng.



Idestrup Lokalhistoriske Arkiv

Idestrup

Adresse: Sildestrup Øvej 2A



Idestrup Lokalhistoriske Arkiv

Idestrup

Adresse: Sildestrup Øvej 2A

1908



