

Idstrup Lokalhistoriske Arkiv

Sønder Ørslev

Adresse: Østersøvej10 Byggeår: 1900
Matr.nr.: 4g Vurdering: 430.000 (2020)
BFE-nr.: 3131909

Adkomster

1906	Johs. Th. Smith
1906 - 1917	Handelsmand Johan Arentsen
1917 - 1919	Rasmus Carl Rasmussen Palle
1919 - 1922	Slagtermester Ole Rasmussen
1922 - 1932	Rentier Rasmus Jensen
1932 - 1988	Arbejdsmand Reinhard Hansen
1988 - 2020	Frode Normann Jonstoft
2020 - 2024	Bent Ramskov Thiesen
2024 -	Yamit Rosenbach

Bemærkninger: Det ældste hus i Sdr. Ørslev ligger på Østersøvej 10. I 1988 ville kulturelt udvalg rejse en fredningssag – ikke på grund af alder men fordi huset – et såkaldt Pissé- hus har nogle meget specielle gavle. Hvor gavle normalt går lige op er gavle- ne på dette hus skrå mod midten. Falsters minder har set på ejendommen og betegner huset som i høj grad bevaringsværdigt.



Idestrup Lokalhistoriske Arkiv

Sønder Ørslev

Adresse: Østersøvej 11 Byggeår: 1910
Matr.nr.: 3k Vurdering: 736.000 (2020)
BFE-nr.: 3131881

Adkomster

1894	Ane Kirstine Christiansdatter
1894 - 1914	Hans Simonsen
1914 - 1918	Peter Julius Jensen
1918 - 1931	Frederik Lindorff Ravn
1931 - 1953	Parcellist Johannes V Andersen
1953 - 1976	Rentier Ali Romer
1976 - 1976	Else Johanne Hansen Romer (enke efter A Romer)
1976 - 1978	Børge Petersen og Benny Petersen
1978 - 1989	Børge Petersen
1989 - 1990	Skiftebehandling
1990 - 1995	Inge Pedersen
1995 - 2011	Mona Tørnø og Jimmy Sigsgaard
2011 - 2019	Mona Dybdal Tørnø
2019 -	Stine Hertzum Toxværd og Jonas Hertzum Toxværd

Bemærkninger:



Idstrup Lokalhistoriske Arkiv

Sønder Ørslev

Adresse: Østersøvej 12 Byggeår: 1937
Matr.nr.: 4m Vurdering: 570.000 (2020)
BFE-nr.: 3131914

Adkomster

1906	Johs TH Smith
1906 - 1910	Ludvig Christian Wibbert
1910 - 1916	Murermester Lars Pedersen Aage
1916 - 1954	Maren Dorthea Pedersen
1954 - 1962	Smedemester hans Marius Pedersen (arving)
1962 - 1965	Margrethe Justine Pedersen (enke efter M Pedersen)
1965 - 1968	Frede Rasmussen
1968 - 1970	Peder M Nielsen
1970 - 1970	Erna Graae Jensen og Jørgen Graae Jensen (arvinger)
1970 - 1975	Gert Petersen
1975 - 1980	Hansine Johanne Vinding
1980 - 1989	Birgit Vinding
1989 - 1998	Eleonora Madsen og Herman S Petersen
1998 - 2000	Susanne Wilsøe Koch
2000	
2004	
2006	
2011	



Idstrup Lokalhistoriske Arkiv

Sønder Ørslev

Adresse: Østersøvej 12



Idestrup Lokalhistoriske Arkiv

Sønder Ørslev

Adresse: Østersøvej 13 Byggeår: 1886
Matr.nr.: 3h, 3i, 3æ, 3ac Vurdering: 1.150.000 (2020)
BFE-nr.: 3131879, 3131880, 3131896, 3131900

Adkomster

1887	Parcellist Jørgen Christoffersen (på 3h)
1889	Ane Kirstine Christiansdatter (på 3i)
1915	P O E V Pedersen (på 3d)
1931	Fogden på (3ac)
Alle til ?	Idestrup Sogns Andelsmejeri
? - 1979	Kovridder Niels Bang
1979 - 1994	Jette og Jørgen Thomsem
1994 -	Jette Ovesen og Jens Ovesen

Bemærkninger: Tidligere re Idestrup Andelsmejeri



Idstrup Lokalhistoriske Arkiv

Sønder Ørslev

Adresse: Østersøvej 13

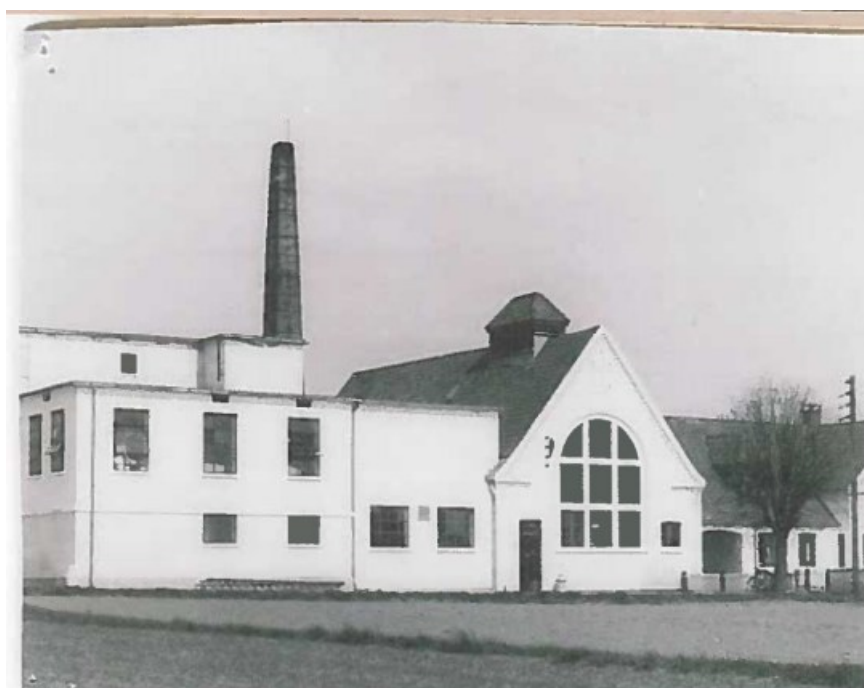

Idstrup Lokalhistoriske Arkiv

Sønder Ørslev

Adresse: Østersøvej 14

Byggeår: 1939

Matr.nr.: 4d

Vurdering: (2020)

BFE-nr.: 3131907

Adkomster

1889	Rasmus Olsen
1889 - 1920	Ole Rasmussen
1920 - 1925	Gdr Carl M Jensen
1925 - 1975	Maskinarbejder Jens Chr Jørgensen
1975 - 2019	Bent Hansen
2019 -	Ole Hedegaard Svagin

Bemærkninger: Ejendommen blev i 1890 udstykket fra Orupgård med 4 Tdr. og beboerne arbejdede på Orupgård. I 1925 køber Chr. Jørgensen stedet og får tilskud fra staten til at plante æbletræer (en virkelig god forretning fortalt af Chr. Jørgensen) I 1975 får han igen tilskud for at nedlægge plantagen. 1975 sælger Chr. Jørgensen og flytter til sin datter Margrethe i Sundby på Lolland. Østersøvej 14 blev bygget om i 1939 af Chr. Jørgensen



Idestrup Lokalhistoriske Arkiv

Sønder Ørslev

Adresse: Østersøvej 15 Byggeår: 1775
Matr.nr.: 3b Vurdering: 760.000 (2020)
BFE-nr.: 3131874

Adkomster

1908	Hans Peter Jacobsen
1908 - 1923	Jørgen Chr Madsen
1923 - 1924	Niels Ludvig Nielsen
1924 - 1939	Christian Vilhelm Christensen
1939 - 1991	Vognmand Regnar Jensen
1991 - 1991	Inger Gerda Jensen (enke efter R Jensen)
1991 - 2019	Troels Littau Due og Nina Raae Jensen
2019 - 2022	Ghita Holm
2022 -	Cherry Rosal Jønsson og Peter Joen Jønsson

Bemærkninger: Inger og Regner Jensen køber ejendommen i 1939. Passer jorden samtidig med at Regner kører lastbil. Grovvarer for købmand. Jensen og roer for landmænd til Nykøbing sukkerfabrik. Efter Regner Jensens død flytter Inger op til Granparken i Idestrup og ejendommen bliver solgt til Troels Due som er tækkemand



Idstrup Lokalhistoriske Arkiv

Sønder Ørslev

Adresse: Østersøvej 16 Byggeår: 1957
Matr.nr.: 4bo Vurdering: 684.000 (2020)
BFE-nr.: 3131968

Adkomster

1957	Margrethe Hansen
1957 - 1970	Gdr Ole Nielsen
1970 - 1998	Bent Karlsson
1998 - 2009	Bolette Halling Mortensen og Niels Mortensen
2009 - 2014	Niels Mortensen
2014 -	Casper Munk Pedersen og Mimi Munk Pedersen

Bemærkninger: Huset her blev bygget som aftægts bolig til Alma og Hans Hansen af deres datter og svigersøn, Alma og Hans Hansen havde ejendommen Østersøvej 17



Idstrup Lokalhistoriske Arkiv

Sønder Ørslev

Adresse: Østersøvej 17 Byggeår: 1900
Matr.nr.: 3c Vurdering: 388.000 (2020)
BFE-nr.: 3131875

Adkomster

1908	Jørgen M Christoffersen
1908 - 1919	Peder Oscar Ehlers Valdemar Pedersen
1919 - 1919	Ludvig Hansen
1919 - 1929	Slagtermester Ole Rasmussen
1929 - 1957	Parcellist Alma og Hans Hansen
1957 - 1968	Erna og Jørgen Hansen
1968 - 1982	Max Møller Nielsen
1982 - 1983	John Petersen og Susanne Sørensen
1983 - 1987	John Petersen
1987 - 1988	Byggeriets Realkreditfond
1988 - 2009	Erik Andersen
2009 - 2013	Sulejman Darkulic og Rasima Darkulic
2913 -	Sanela Sani Darkulic

Bemærkninger: Alma og Hans Hansen havde denne ejendom indtil 1957. hvor datteren og svigersøn Ole og Valborg Nielsen bygger aftægt boligen Østersøvej 16 til dem og Hans Hansens søn Jørgen overtager ejendommen. 1 1968 flytter Jørgen Hansen til Horbelev og sælger til Max Møller Nielsen. Stuehuset bliver lejet ud indtil 1983. hvor jorden sælges til Vagn Hansen Østersø-



Idstrup Lokalhistoriske Arkiv

Sønder Ørslev

Adresse: Østersøvej 18 Byggeår: 1875
Matr.nr.: 4k Vurdering: 659.000 (2020)
BFE-nr.: 3131912

Adkomster

1905	L C Wibbert
1905 - 1923	Murer Lars Pedersen Aage
1923 - 1939	Johanne Aage (enke efter L P Aage)
1939 - 1989	Margrethe Hansen
1989 - 2000	Ane Lisbeth Romer
2000 -	Hanne Lajla Madsen

Bemærkninger:



Idstrup Lokalhistoriske Arkiv

Sønder Ørslev

Adresse: Østersøvej 20 Byggeår: 1920
Matr.nr.: 4l, 4aa, 4al Vurdering: 790.000 (2020)
BFE-nr.: 3131913, 3131929, 3131939

Adkomster

1905	Niels Peter Jensen (på 4l)
1915	P O E V Pedersen (på 4aa)
1920	Hans Hansen (på 4al)
1905 - 1944	Smed Harald Theodor Jørgensen
1944 - 1953	Kontorassistent Svend Børge Hansen
1953 - 1980	Gdr Johs V Andersen
1980 - 1993	Holger Lindquist og Rose Lykke Lindquist
1993 - 2002	Rose Lykke Lindquist og Erik Larsen
2002 - 2008	Erik Jon Larsen
2008 - 2020	Rene Nagel
2020 - 2023	Nikolaj Bruun Jensen
2023 -	Rasmus Bjørn Jeppesen

Be-



mærkninger:

Idstrup Lokalhistoriske Arkiv

Sønder Ørslev

Adresse: Østersøvej 22 Byggeår: 1920
Matr.nr.: 4be Vurdering: 377.000 (2020)
BFE-nr.: 3131959

Adkomster

1919	Harald Jørgensen
1919 - 1960	Enkefru Margrethe Nielsen
1960 - 1988	Valdemar Andersen
1988 - 2009	Walther Vest Hansen
2009 -	Henning West Hansen

Bemærkninger:



Idstrup Lokalhistoriske Arkiv

Sønder Ørslev

Adresse: Østersøvej 24 Byggeår: 1930
Matr.nr.: 4bf Vurdering: 491.000 (2020)
BFE-nr.: 3131960

Adkomster

1931	Hans Hansen
1931 - 1946	Enkefru Kathrine Simonsen
1946 - 1949	Vognmand Axel Rasmussen
1949 - 1996	Egon Christensen
1996 - 1998	Alice Ingeborg B Christensen (enke efter E Christensen)
1998 - 2002	Søs Brinck og Andreas Karlsson
2002 - 2006	Tanja Wehding og Peter Michael Gadeberg
2006 - 2016	Tanja Wehding
2016 -	Person med navne- og adressebeskyttelse

Bemærkninger:



Tidstrup Lokalhistoriske Arkiv

Sønder Ørslev

Adresse: Østersøvej

Byggeår: (2020)

Matr.nr.:

Vurdering:

BFE-nr.:

Adkomster

Bemærkninger: